HERPTSE COURANT

Januari 2020

Jaargang 11
Nummer 1
Oplage 400

OPTOCHT - JEUGDRAAD - COLLECTE - PRINS - PRINSES

Motto 2020

“Maoskesdam Dendert Deurrr....”

Van de Voorzitter:
“Maoskesdammers Denderen Deur…..”

Beste Maoskesdammers,
Vorig jaar beleefde Maoskesdam een geweldige opleving in het organiseren van het Jeugdcarnaval met als centraal thema het bekennen van onze kleur, nu dit jaar geeft ons dorp weer vol gas onder het motto “we denderen deurrr…”

Waar vorig jaar voor de Maoskesdammer Jeugdraad van 11 de verdubbelaar werd ingezet via de installatie van 23 enthousiaste kinderen, is ook 2020 een jaar waar we met maar liefst 18 kinderen in de Jeugdraad deur-denderen.

Een geweldig aantal wat nog maar eens laat zien hoe zeer het carnaval leeft in ons klein durpske aan de Maos en dan met name bij de jeugd. Zoals we allemaal wel weten, heeft de jeugd de toekomst en gezien het relatief hoge aantal Maoskesdammer kinderen dat zo graag in de Jeugdraad wil, betekent dit dat carnaval in Maoskesdam nog een lang leven beschoren is!

Dit gegeven maakt mij als voorzitter trots en geeft mij persoonlijk, de gehele werkgroep, bestaande uit een 8-tal dorpsgenoten, én alle andere vrijwilligers veel energie en motivatie om deur te denderen. En dit alles om te laten zien dat ‘t dorpse carnaval in veel kernen ‘n bestaansrecht heeft ondanks de Dreigende Oeteldonkse Draak.

Vorig jaar hebben we ingezet om onze identiteit als carnavalsdorp te (her)bevestigen middels het benoemen van de kleuren Rood Wit Groen. Dit jaar willen we via het motto “Maoskesdam Dendert Deurrr” een signaal afgeven dat we hier nog lang niet klaar zijn.

Wat daarbij ook belangrijk is om te vermelden, is dat we als gastheer van de Sleuteloverdracht, dé kick-off van het carnaval 2020 mogen organiseren! Daarmee hebben we de unieke gelegenheid om ons visitekaartje af te geven aan onze collegae in de andere dorpskernen. Deze sleuteloverdracht is opgezet als een groot Bal Masqué waar we voor één dag niet als Maoskesdam door het leven gaan, maar als “Masked-dam”. Het wordt weer ‘n Mooie Maskerade, dit Maoskesdam jaar

Groet,
Laurens Snoeren

Vrienden en familie van Maoskesdam

Word vriend of familie van Maoskesdam en ondersteun daarmee het carnaval voor de enthousiaste carnavalsjeugd en -toekomst van Herpt.
Carnaval 2020 staat alweer bijna voor de deur en traditiegetrouw hoort daar een nieuwe slogan bij, en een nieuw embleem. Nu is er ook een nieuwe webshop. Het doel is nog steeds om voor de kinderen een leuke carnaval te organiseren. Hier hebben we, zoals alle jaren, wel wat financiële hulp bij nodig. Om mee te gaan met de tijd en om het voor jullie zo makkelijk mogelijk te maken, hebben we nu een webshop. Hier kan je de emblemen, sjaals en vlaggen bestellen en betalen met het ultraveilige iDeal. Check de webshop op **www.herpt.info/shop/**

Prins Patrick

Hallo Feestvierders,
Ik ben Patrick Dirks, en ik heb een taak die is niet klein, ik mag jullie Jeugdprins voor 2020 zijn. Mijn hobby’s zijn freerunning, Jachtseizoen en bouwen, je ziet me dan ook vaak door Herpt sjouwen.
We hebben dit jaar iets leuks voor de boeg, want de sleuteloverdracht is in Café de Ploeg.
We denderen deze vier dagen carnaval deur, daar zorgen wij met onze Raad van 18 wel veur. Dus we hopen jullie allemaal te zien, dan wordt het een feest met een dikke tien!
Alaaf,
Prins Patrick

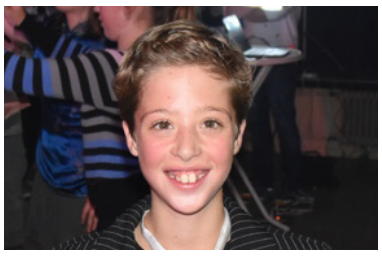

Prinses Anna

Alaaf beste Maoskesdammers,
Ik wil me even voorstellen, ik ben Anna en ik vind het superleuk dat ik dit jaar ben gekozen om prinses carnaval te zijn. Ik kijk ernaar uit om op de mooie wagen te staan en om al die leuke dingen te doen die bij het prinses Carnaval leven horen. Mijn hobby’s zijn paardrijden, knutselen en met vriendinnen afspreken.
Kom naar Café de Ploeg en naar de Optocht en dan gaan we er dit jaar met z’n allen weer een gezellige boel van maken.

Groetjes, Prinses Anna

De Jeugdraad 2020

Kijk eens op de foto hoeveel plezier de Maoskesdammer Jeugdraadleden hebben na hun nominatie in de raad van 2020. Dit ook tot groot plezier van ons Feest DJ BaJo (op de achtergrond). Kijk goed naar het plaatje of je alle kinderen herkent:
Prins: Patrick Dirks
Prinses: Anna Rietveld
Adjudant: Alex Kouwenberg
Hofdame: Roos Buijs
Burgemeester: Sebastiaan Dirks
Narren: Luuk Klein Holkenborg; Marlou Verschure; Floor Martens, Simone Klop
Raadsleden: Jasper Heijnen, Karsten Buijs, Tije Vos, Teuntje van Riel, Jarno Buijs, Sam Buijs, Thiebe Klerkx, Mees Snoeren, Demi Buijs

Maoskesdammer optocht

Doe mee met de optocht in Maoskesdam!
Hoofdprijs is € 200,-

Op maandag 24 februari 2020 zal ook dit jaar weer de grandioze, kleurrijke Maoskesdammer optocht georganiseerd worden.

Inschrijving als deelnemer aan de Maoskesdammer Optocht kan als individueel dan wel als groep/vereniging via www.herpt.info bij het kopje inschrijvingen.
Contactpersoon is Laurens Snoeren, tel. nr. 06-10983221

Kosten deelname € 10,00. Dit graag voldoen bij afhalen van de startnummers op 24 februari bij de Ploeg vanaf 13:00.
De uitslag van de prijsuitreiking vindt plaats ’s avonds om 19:41 uur voor de Jeugd (Categorie A en B) en om 21.41 uur voor de Volwassen (Categorie C en D) in Café de Ploeg.

Let op!!: Aanwezigheid bij de prijsuitreiking is verplicht! Indien groepen niet aanwezig zijn bij de uitreiking zullen deze NIET meedingen naar de prijzen.

De categorieën zijn:
Categorie A: jeugd tot en 12 jaar: wagen, skelter, loopgroep of individueel. De leeftijd van de oudste deelnemer van de groep telt. De leeftijd van de bestuurder van de wagen telt niet mee.
Categorie B: jeugd 12-16 jaar wagen, skelter, loopgroep of individueel. De leeftijd van de oudste deelnemer van de groep telt. De leeftijd van de bestuurder van de wagen telt niet mee.
Categorie C: loopgroepen
Categorie D: wagens (wagen wordt gemotoriseerd voortbewogen)

Collecte

Op zaterdag 8 februari zal de Raad van 18 bij u langskomen voor de jaarlijkse collecte. Bij deze Herptse Courant treft u een envelopje aan. Alvast dank voor uw bijdrage.

www.herpt.info

www.facebook.com/carnavalmaoskesdam

HERPTSE COURANT

Januari 2020

Jaargang 11
Nummer 2
Oplage 1000

PROGRAMMA - FEESTDUO KAAIGEZELLIG - GOT TALENT SHOW - VRIENDEN

Programmaoverzicht Carnaval 2020

Het programma van dit jaar is bijzonder vanwege de organisatie van de Sleuteloverdracht in Maoskesdam op donderdag 20 februari in Café de Ploeg waar we in een grandioos Bal Masqué het carnaval aftrappen.
Traditioneel zal de 18-koppige Jeugdraad op carnavalszaterdag 22 februari een bezoek plegen aan de oudste en jongste inwoners van ons Dorp, waarbij ook de zieken een groot Maoskesdammer hart onder de riem krijgen gestoken.
Deze zaterdag staat ook bekend om de befaamde kindercarnavalsmiddag in Café de Ploeg met de fantastische Maoskesdam Got Talent Show. Op deze middag zal ook Knoeris onthuld worden en daarmee formeel de start van Jeugdcarnaval bekrachtigen.
Nadat op zondagmiddag een uiterst gezellig kindercarnaval in café de Ploeg zal plaatsvinden, volgt op maandag voor velen het hoogtepunt van de carnaval, namelijk de grootse Maoskesdammer Optocht.
Tenslotte, na dagen feesten en plezier hebben, zal op dinsdag carnaval worden afgesloten met deelname aan de optocht in Haorendam en de verbranding van Knoeris bij het Dorpshuis.

Donderdag 20 februari Sleutelopdracht in Café de Ploeg:
18:00u – 20.00u: Overdracht Jeugdraden
20:30u: Start Overdracht volwassen raden
21:30u: Start optredens volwassen raden
22:30u: Groots optreden Pap & Pudding
23:00u: Vervolg optredens
01.00u: Afsluiting

Zaterdag 22 februari in Café de Ploeg:
16:41u: Start Kindercarnaval na de Onthulling Knoeris
17:41u: Start Maoskesdam's Got Talent Show
19:41u: Prijsuitreiking Maoskesdam's Got Talent Show
20:11u: Start Groots Carnavalsfeest met optreden van Feestduo Kaaigezellig

Let op:
dit jaar zullen we namens de **Organisatie en Café de Ploeg** gedurende de middag **voor alleen de kids een lekkere puntzak friet en ranja aanbieden** om nog efkes deurrr te denderen.

Zondag 23 februari in Café de Ploeg:
15:11u: Start Kindercarnaval
16:41u: Gastoptreden winnaars Maoskesdam Got Talent Show

Maandag 24 februari dun Optocht:
14:11u: Optocht Maoskesdam
15:41u: Carnaval in Café de Ploeg
19:41u: Start uitslag Maoskesdammer optocht Jeugd in Café de Ploeg (categorieën A en B)
21:41u: Start uitslag Maoskesdammer optocht Volwassen in Café de Ploeg (categorieën C en D)

Dinsdag 25 februari
14:11u: Optocht Haorendam
17:41u: Verbranden Knoeris bij het Dorpshuis en einde Carnaval 2020

Zie ook: www.herpt.info

Wordt vriend via de Maoskesdam Webshop

Word vriend van Maoskesdam en ondersteun daarmee het carnaval voor de enthousiaste carnavalsjeugd en -toekomst van Herpt. Het doel is nog steeds om voor de kinderen een leuke carnaval te organiseren. Hier hebben we, zoals alle jaren, wel wat financiële hulp bij nodig. Om mee te gaan met de tijd en om het voor jullie zo makkelijk mogelijk te maken, hebben we nu een webshop. Hier kan je de emblemen, sjaals en vlaggen bestellen en betalen met iDeal. Check de webshop op:

www.herpt.info/shop/

CV We Zen Der Wir!

Hallo Maoskesdammers,

Dees jaor donderen we deur de straten van Maoskesdam opzoek nar d'n olie...

Wij zitten de komende carnaval in d'n olie en da zullen gullie weten ook!

Wij wensen iedereen unne kei goeie carnaval toe!

Alaaf! CV We Zen Der Wir!

Zaterdag 22 februari

The Maoskesdam's Got Talent Show

Deze talentenjacht wordt gehouden in Café de Ploeg (aanvang 17.41u). Dus kinderen uit Maoskesdam en omgeving, jullie hebben nog even de tijd om een act te bedenken. Alles mag: cabaret, goochelen, een rap, playbacken, dansen!
Aanmelden kan via www.herpt.info.
Let op: als je muziek nodig hebt voor je act graag je eigen muziek meenemen. De winnaars krijgen een gastoptreden op zondag 23 februari tijdens het kindercarnaval in café De Ploeg!

Rectificatie bericht woord van de Voorzitter in Herptse Courant 1

Een zeer oplettende Herptenaar was opgevallen in de publicatie van Herptse Courant 1, dat er ten onrechte werd gerefereerd naar Herpt als "ons klein durpske aan de Maos". Dit moet namelijk "ons klein durpske aan het Maoske" zijn.

Installatie van de Maoskesdammer Jeugdraad

Tijdens de afgelopen Herptse Nieuwjaarsborrel op 19 januari, georganiseerd door de Herptse Stuurgroep in samenwerking met de Werkgroep Jeugdcarnaval, is onze 18-koppige Maoskesdammer Jeugdraad weer geïnstalleerd. Op een prachtig zonnige dag, mochten de kids voor het eerst weer op de prinsenwagen om een uur lang het dorp wakker te schudden met de boodschap dat we dit jaar deurdenderen.. Na een sportieve nieuwjaarsloop, hebben ze alle achttien hun kostuum en medaille gekregen met hun formele rol binnen de raad. Kijk ze eens stralen, ze hebben er ongelooflijk veel zin in!

Van de Werkgroep Carnaval:

"Bedankt!!."

Ook dit jaar weer wil de Maoskesdam's Jeugdcarnaval commissie: Judith, Margo, Berry, Rogier, Michiel, Joep, Annemarie, Alexander en Laurens iedereen bedanken die Maoskesdam en haar 18-koppige jeugdraad een warm (carnavals)hart toedraagt. Bij deze Sponsoren, Vrijwilligers, Vrienden:

"Deh guh bedaankt zijt deh wittuh waor!"

Werkgroep Carnaval – Bedankt vrijwilligers!

Ook dit jaar hebben we gelukkig weer een nieuw commissielid mogen verwelkomen binnen onze commissie Stichting Jeugdcarnaval: Annemarie Vermaak.
Zoals we allemaal weten is het onmogelijk om al dit moois te organiseren zonder dorpsgenoten die niet alleen Maoskesdam een warm hart toedragen, maar daadwerkelijk ook de mouwen opstropen en ons helpen bij alle activiteiten voor de Jeugdraad en Maoskesdam carnaval.
Om een enthousiaste Maoskesdammer Jeugdraad in stand te houden voor nu en de komende jaren zijn we nog altijd op zoek naar vrijwilligers voor de werkgroep of mensen die tijdens de carnavals dagen "hand en span diensten" willen verrichten. Aanmelden kan via www.herpt.info

Zaterdagavond 22 februari: Groots Carnavalsfeest in de Ploeg

Feestduo Kaaigezellig

Om op zaterdag de supergezellige kindercarnavalsmiddag in de Ploeg met de Maoskesdam Got Talent Show als hoogtepunt voort te zetten, heeft de Ploeg voor het eerst weer sinds lange tijd een knetteroptreden geregeld door het Feestduo Kaaigezellig te boeken.
Een nog dikkere beat met een commerciële EDM sound en een tekst die niet meer uit je kop gaat! Feestduo Kaaigezellig maakten begin dit jaar hun debuut met de single; "Kaaikapot". De vette apresski sound van het duo viel meteen op bij feestminnend Nederland. Dat hun muziekstijl heel goed in de smaak valt bij het publiek getuigen de vele streams en views op hun debuutnummer.

HERPTSE COURANT

Januari 2020

Jaargang 11
Nummer 2
Oplage 1000

BURGEMEESTER - SLEUTELOVERDRACHT - OPTOCHT - PAP & PUDDING

Van de Burgemeester

Beste Maoskesdammers,
Over enkele weken barst het grootste feest in Brabant weer los: Carnaval! Op het moment dat ik dit voorwoord schrijf, is het net na de 11e van de 11e. Voor één dag hebben we al van het aankomende carnavalsseizoen geproefd. En wat was het leuk! Dit belooft veel goeds voor de komende carnavalsdagen!
Afgelopen jaar heb ik mij voor het eerst mogen begeven onder de Maoskesdammer carnavalsvierders. Hier zit Carnaval al van jongs af aan in het bloed en dit was te merken. Iedereen heeft mij en mijn man met open armen ontvangen en samen hebben wij genoten van al het moois dat Maoskesdam en de Heusdense kernen ons te bieden hadden tijdens Carnaval. We hebben het aantal gelopen polonaises niet geteld, maar het waren er veel!
Carnaval is een feest voor ons allemaal. Zij-aan-zij staan we in het café en kunnen we allemaal door één deur. Voor even hebben we allemaal hetzelfde doel, namelijk het samen gezellig hebben. Deze mooie zuidelijke traditie zorgt voor verbroedering in de maatschappij. Iets wat echt nodig is in deze tijd. Op de donderdag voor carnaval geef ik de 'Sleutel' van Heusden aan de prinsen, prinsessen, jeugdprinsen en jeugdprinsessen van alle dorpen binnen de gemeente. Voor de carnavalsdagen zwaaien Jeugdprins Patrick en Jeugdprinses Anna dan de scepter over Maoskesdam. Met jullie thema Maoskesdam dendert deur, zijn jullie er helemaal klaar veur.
Hoe mijn programma er dit jaar uit ziet weet ik nog niet, maar ik weet wel dat ik net als vorig jaar van de partij ben. Dit mooie carnavalsfeest, in de kernen van Heusden, wil ik niet missen! Ik wens iedereen dan ook heel veel polonaises en confetti maar bovenal leut toe de aankomende carnavalsdagen!

Alaaf!

Willemijn van Hees
Burgemeester

Sleuteloverdracht 2020 in Maoskesdam

Zoals aangegeven hebben wij als Maoskesdam de eer om de Sleuteloverdracht 2020 te organiseren. Ons durp aan het Maoske wordt voor deze dag, 20 februari 2020, voor één dag omgedoopt tot "Masked dam".
Zoals ieder jaar zijn alle volwassen raden en Jeugdraden welkom om op deze avond het carnavalsgeweld los te laten barsten middels het in handen krijgen van de sleutel. Deze sleuteloverdracht zal worden opgezet als een groot Bal Masqué waar we voor één dag 'n maskerade organiseren in Café de Ploeg in "Masked-dam".
Alle raadsleden, carnavalsvrienden en vrijwilligers uit Dwergonië, Haorendam, Zaandhaozenlaand, Kwastenlaand en Knotwilgendam zijn van harte welkom. We willen daarbij ook verzoeken dat iedereen zich uitdost met prachtige maskers, en ervoor zorgen dat er acts voor jong en oud worden voorbereid waarbij "het Masker" centraal staat. Er zal voor het mooiste masker en act natuurlijk een prachtige prijs worden geregeld.

Met een beetje fantasie kun je Maoskesdam in haar nieuwe Italiaanse kleuren vergelijken met het prachtige Venetië, waar we in plaats van de Canal Grande, het Oude Maoske hebben en in plaats van de wereldberoemde Rialtobrug, de Watersteeg hebben als bekende oversteekplaats.

Samen terug naar de traditie van het romantische gemaskerde bal van weleer, waar we hopen allerlei gemaskerde beroemdheden te mogen aanschouwen: Zorro, het fantoom van de Opera, Batman, de Zware Jongens, de Joker, Mega Mindy, Salvador Dali, noem ze maar op…

Het wordt weer 'n Mooie Maskerade, in ons Maoskesdam jaar.
Tot 20-02-2020!

Namens Stichting
Jeugdcarnaval Maoskesdam,
Laurens Snoeren, Voorzitter

Pap & Pudding

Als organisatie zijn we hartstikke trots dat we dit duo met onder andere hun wereldhits "Dikke Ria", " Gekke Gerritje" en " De moord in Herpen" mogen ontvangen. We zijn er zeker van dat dit optreden de sleuteloverdracht in " Masked-dam" tot een groot feest gaat maken.

Maoskesdammer optocht

Doe mee met de optocht in Maoskesdam! Hoofdprijs is € 200,-

Op maandag 24 februari 2020 zal ook dit jaar weer de grandioze, kleurrijke Maoskesdammer optocht georganiseerd worden.

Kosten deelname € 10,00. Dit graag voldoen bij afhalen van de startnummers op 24 februari bij de Ploeg vanaf 13:00.
De uitslag van de prijsuitreiking vindt plaats 's avonds om 19:41 uur voor de Jeugd (Categorie A en B) en om 21.41 uur voor de Volwassen (Categorie C en D) in Café de Ploeg.

Let op!!: Aanwezigheid bij de prijsuitreiking is verplicht! Indien groepen niet aanwezig zijn bij de uitreiking zullen deze NIET meedingen naar de prijzen.

De categorieën zijn:
Categorie A: jeugd tot en 12 jaar: wagen, skelter, loopgroep of individueel. De leeftijd van de oudste deelnemer van de groep telt. De leeftijd van de bestuurder van de wagen telt niet mee.
Categorie B: jeugd 12-16 jaar wagen, skelter, loopgroep of individueel. De leeftijd van de oudste deelnemer van de groep telt. De leeftijd van de bestuurder van de wagen telt niet mee.
Categorie C: loopgroepen
Categorie D: wagens (wagen wordt gemotoriseerd voortbewogen)

Inschrijving als deelnemer aan de Maoskesdammer Optocht kan als individueel dan wel als groep/vereniging via www.herpt.info bij het kopje inschrijvingen. Contactpersoon is Laurens Snoeren, tel. nr. 06-10983221

www.herpt.info

www.facebook.com/carnavalmaoskesdam

Carnaval Maoskesdam bedankt de volgende sponsoren:

de essentie
van gebiedsontwikkeling

JM VAN DELFT & ZN
GEVELBOUWERS SINDS 1907

VOSCO
JACHTINTERIEUR

TECNO LIMIT

Cafe de Ploeg
Carnaval Maoskesdam 2020
Wij gaan er een feest van maken !
Maoskesdam dendert deurrr !!

voldaan
factuurovernemers

WOT!
Voor al uw premiums, relatiegeschenken
en promotioneel textiel
info@wotpromotions.nl / www.wot-p-relatiegeschenken.nl / +31(0)416 671777
CHECK IT OUT!

Carnaval Maoskesdam bedankt de volgende sponsoren:

- Scents & Dreams
- 't Heusdens IJshuys
- Feel Styling Hair & More
- Che Bello woonwinkel
- De Bazeroen Mannenmode
- Bakkertje Deeg
- Zin in Boeken
- Kapsalon Lara
- Sterrie Lou
- La Verte accessoires
- Friet & Zo
- De Pannekoekenbakker
- Restaurant en Kookstudio VaNDijk
- Berg & Braam
- Smits Schoenen
- VMG Versteeg Metaal Groep
- Coop Oudheusden
- Mennen Mode Heusden
- VOF Van Bladel
- Restaurant Ons Gheluk
- Buijs Boomkwekerij
- Loodgietersbedrijf De Leeuw
- Stalhouderij Buysenhof
- Karpetten van Kaatz
- de Snorhaar Dierenboetiek
- Braveau Bar & Kitchen
- Hof van Heusden
- Van Mil Schilderwerken
- In den Langen Lick
- Quimone
- Cultuur in bedrijf
- Eetcafé Havenzicht
- Kaarsenmakerij in D'n Kaarsenstal
- Juwelier & Goudsmid Sylvester Andriessen
- Parfumerie Heusden In Geuren en Kleuren
- Dierenkliniek Heusden & Altena
- Couwenberg Zonwering & Kozijnen
- Hotel-Restaurant "In den Verdwaalde Koogel"

Carnaval Maoskesdam bedankt de volgende sponsoren:

Trappenmakerij
A.Loeve b.v.

Voor nieuw en verbouw
Industrieweg 7F,5158 NJ Heesbeen
Tel:0416-661446, Fax:0416-664025

internet: www.loeve-trappenmakerij.nl
Email: aloeve@xs4all.nl

Hoveniersbedrijf
Herald Banierink

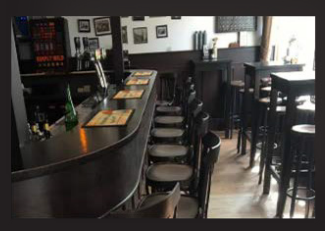

Gerda en Giel
Cafe Concordia
Heusden

HUIDVERZORGING BREGJE
HUIDVERZORGING, HUIDVERBETERING & WELLNESS

NAUTICAL SERVICES HEUSDEN BV

tiko BV
timmerwerken op maat

Praktijk van de Wiel
Orthopedagogen en GZ-psychologen

ROETS

Ruetveld
VLOEREN

MAOSKESDAM

De Maoskesdam webshop!
www.herpt.info/shop

DORPS PACK 2020	FAMILY PACK 2020	MAOSKESDAM EMBLEEM 2019	MAOSKESDAM EMBLEEM 2020
€50,00	€30,00	€7,00	€7,00
IN WINKELMAND	IN WINKELMAND	IN WINKELMAND	IN WINKELMAND

Carnaval Maoskesdam bedankt de volgende sponsoren:

Belle & Beau
BABY & KINDERBOETIEK

VERVOORN- IN DEN PRINCE
Bloemsierkunst

Thomas Buijs
Aannemerij | Cultuurtechniek

Iedereen veul leut meej carnaval!

Verkeersschool-bakker.nl
Plein 5a, 5251 AS Vlijmen 073 - 888 99 00
www.verkeersschool-bakker.nl

NOUWENS schilderwerken
Heusden | 0416 66 6000
www.NouwensSchilderwerken.nl

de RIJDENDE RUITER
Paardrijlessen voor beginners of gevorderden
jong en oud, individueel of in een groep.

Informeer bij Lenn Couwenberg tel: 06-41423313
www.derijdenderuiter.nl (ook webshop)

Kinderfysiotherapie
Heusden | Vlijmen | Veen

't wapen van Heusden
LUXE BROODJES

dvc
dokkumer vlaggen centrale

EMBLEMEN-BADGES.NL BY GO.