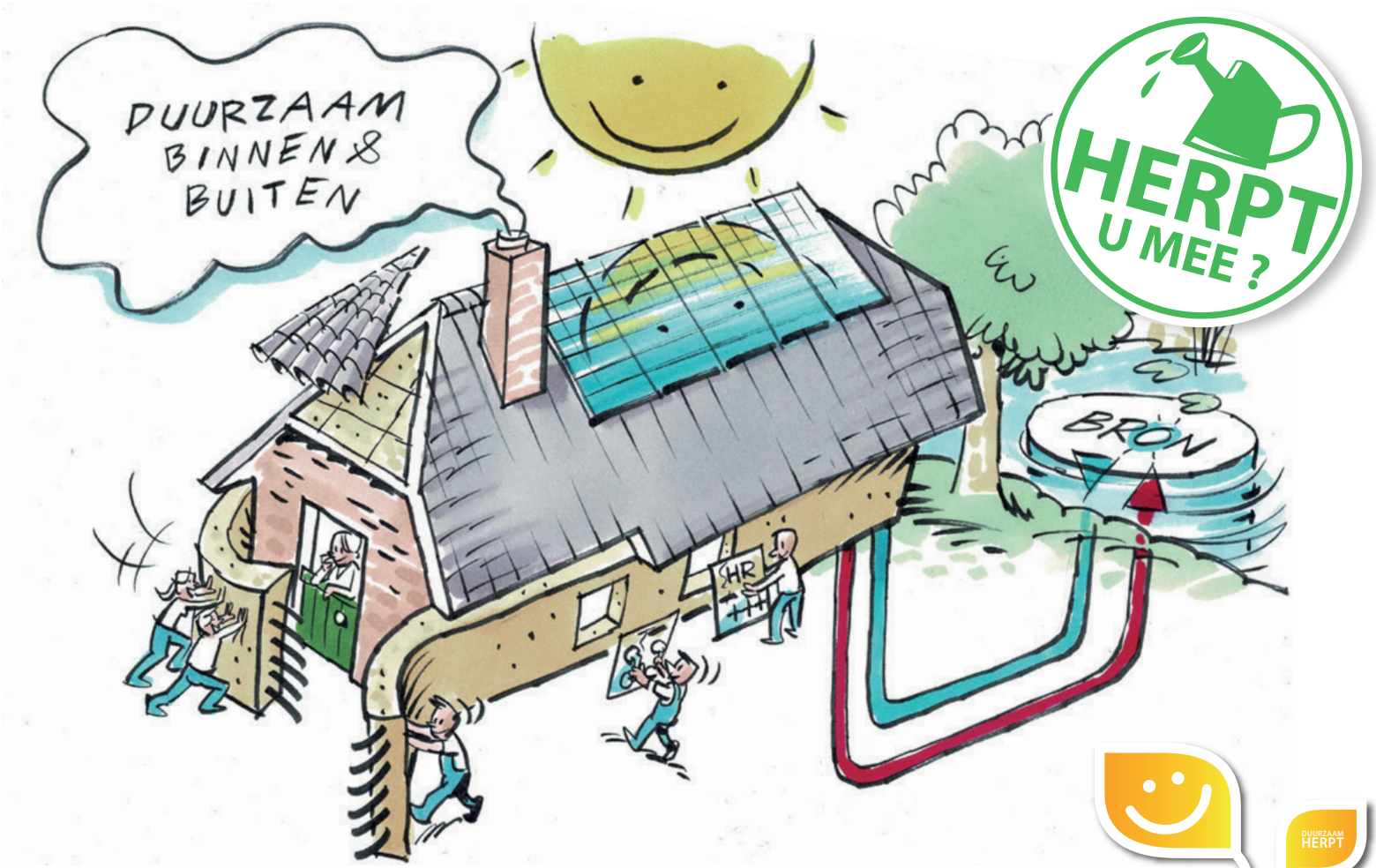

ENERGIEBESPARING & ISOLEREN

Beste Herptenaar,

Een van de uitgangspunten voor een duurzaam en klimaatbestendig Herpt is energiebesparing, want daardoor zijn we allemaal beter uit. We besparen direct energie en dus ook kosten. Maar ook: alles wat we niet gebruiken hoeven we ook niet op te wekken, dus daarmee blijft er meer ruimte over voor agrarische activiteiten, natuur en biodiversiteit in en om ons mooie dorp.

Wat we niet gebruiken hoeven we ook niet op te wekken!

De werkgroep duurzaamheid van de Dorpsraad Herpt wil uw aandacht vragen voor een drietal activiteiten die hieraan kunnen bijdragen.

We hopen natuurlijk dat velen van u hierdoor geïnspireerd worden om aan de slag te gaan of – als u al begonnen was – de volgende stap te zetten.

Bestel gratis besparingstoppers

Doe mee met de energiebesparingsactie voor woningeigenaren in de gemeente Heusden.

Wilt u ook uw energieverbruik verminderen in uw eigen woning door gratis energiebesparings-artikelen te ontvangen en eventueel nader besparingsadvies? Meld u dan aan voor deze actie. U mag dan twee gratis energiebesparings-artikelen kiezen. Dit kan bijvoorbeeld een Led-lamp, waterbesparende douchekop, radiatorfolie of besparende stekkerdoos zijn (afhankelijk van de voorraad).

Aan deze actie kunnen ruim 1.000 woning-eigenaren uit Heusden deelnemen. Dus heeft u interesse? Meld u snel aan:

https://www.heusden.nl/heel-heusden-duurzaam/

Deze regeling is nu alleen voor woningeigenaren, maar waarschijnlijk wordt de regeling in 2021 opengesteld voor bewoners van huurwoningen.

Laat een warmtebeeld maken

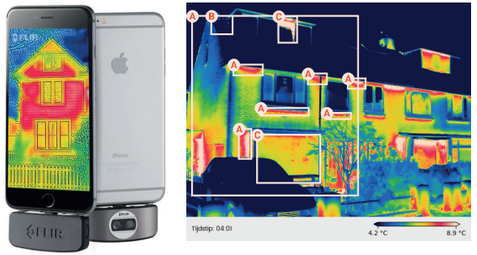

Met de warmtebeeldcamera kunnen we een foto van uw huis maken. We kunnen gebruik maken van de camera van Klimaatplein Heusden dus de foto is gratis.

De foto geeft aan waar warmte weglekt, en waar isolatie dus zinvol is.

We gaan in de maanden december en januari een paar keer opnames maken. Dus meld u vóór 1 januari 2021 aan via een e-mail aan:

duurzaamherpt@gmail.com

Workshop: Samen besparen – subsidies en gezamenlijk inkopen

Vindt u het lastig om zelf alles uit te zoeken? Vanuit de werkgroep willen we in januari of februari (als de corona-maatregelen het toestaan) een workshop organiseren om te kijken wat we samen kunnen doen.

Wat we samen doen hoeven we niet alleen te doen!

Samen kijken we naar recente energierekeningen en de warmtebeelden om te bepalen welke maatregelen zinvol zijn.

We geven een presentatie over subsidies en financieringsmogelijkheden en zullen ook verkennen wat we voor u kunnen betekenen vanuit de Herptse dorpscoöperatie (in oprichting) – bijvoorbeeld door samen offertes aan te vragen of gezamenlijk in te kopen.

Heeft u interesse? Laat het ons ons weten:

duurzaamherpt@gmail.com

Informatie over activiteiten van de werkgroep kunt u ook altijd terug vinden op de website:

herpt.info/dorpsraad/commissies/duurzaamheid/

Hier vindt u ook nog de filmpjes van de expertavonden die vorig jaar zijn gehouden - bijv. over isoleren.

U kunt ons het makkelijkst bereiken via e-mail:

duurzaamherpt@gmail.com

Maar u kunt ook hieronder aangeven waar u belangstelling voor heeft en het kaartje bij ons in de bus doen.

☐ JA, ik wil graag een warmtescan van mijn huis

☐ JA, ik wil meer weten over samen besparen

Werkgroep Duurzaamheid
Dorpsraad Herpt

SAMEN op eigen KRACHT

HERPT U MEE ?

Naam _____

Adres _____

E-mailadres _____

Telefoonnummer _____

Doe het kaartje in de bus op:
Groenewoud 1b, Herpt